



〒046-0593 北海道余市郡赤井川村常盤128-1
TEL.0135-34-7111

■車でのアクセス



キロロは、北しりべしを応援しています。

企画・編集・制作 キロロリゾート

©2017 キロロリゾート

※本誌内の文章・画像・イラストなど内容の無断転載及び複製等は禁止します。

※本紙掲載内容は2017年4月現在の情報です。内容・価格・期間など変更になっている場合がありますので、訪問・利用の際は必ず各掲載先にご確認下さい。

海、山、食、時。

北しりべし



北しりべし ドライビングガイドBOOK

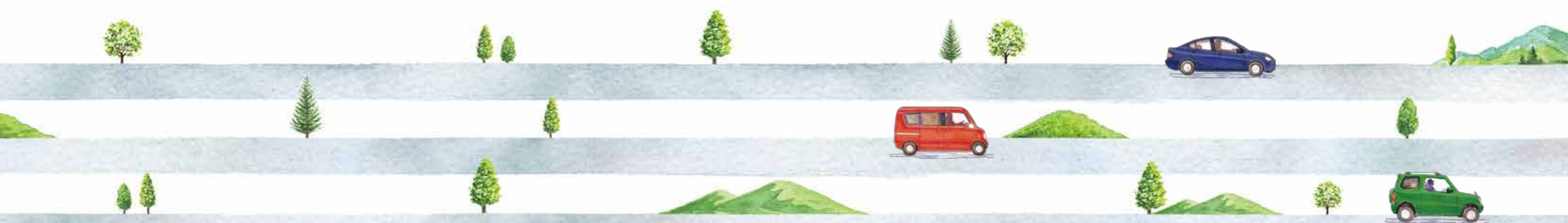

思わずシェアしたくなる
絶景を撮るべし。

「北しりべし、知るべし！」
と言えるくらい、自信あります。

「北後志」

はじめて目にする方には、読めない地名かもしれません。

この「きたしりべし」には、

思わず「知るべし!」とおすすめしたくなるような

スポットが点在しています。

息を呑むような絶景、忘れられない体験、不思議な力の宿る場所。

大きな北海道からすれば、小さな北後志エリア。

でも、ここには北海道の魅力がぎゅっとつまっています。

ぜひ、車でのんびりめぐってみてください。

私たちが自信を持っておすすめする理由が、きっとわかるはず。

さあ、そろそろ出発のお時間です。

どうぞ安全運転で、行ってらっしゃい!

忘れられないほどの

体験をするべし。

パワースポットで

力をもらうべし。



S

積丹町

積丹ブルーに輝く海の町。切り立つ崖の上や岬から眺める開放感溢れる光景と、濃厚で甘いウニなど絶品の味を求め、多くの人たちが訪れる。

SHAKOTAN



F

古平町

伝説と儀式が宿る漁業の町。タラコをはじめとした、漁業と水産加工が盛んで、町の入口にはアイヌ民族の大神伝説が残るセタカムイ岩がそびえる。

FURUBIRA



Y

余市町

ウイスキーとワインの故郷で、海の幸と大地の恵みが豊かな町。独特な気候風土が育んだこだわりの酒と、とれたて・もぎたての味を各所で堪能できる。

YOICHI

北しりべし
KITASHIRIBESHI



**海・山・食・時が
交錯する6市町村、
魅惑の風土
「北しりべし」**



N

仁木町

北海道で一、二を争うフルーツ王国。春先のイチゴにはじまり、サクランボ、ベリー、ブルー、ブドウなど、秋までさまざまな果実が実り、フルーツ狩りを楽しめる。

NIKI



O

小樽市

歴史文化が薫る自然豊かな港町。時代を感じる風景をはじめ、断崖絶壁の海岸線や夜景、多彩な地元グルメが豊富な観光の街。

OTARU

A

赤井川村

「日本で最も美しい村」連合に加盟している村。カルデラ盆地では豊かな農作物が育まれ、山間部にはキロロリゾートがあり、世界各国から人々が集う。

AKAIGAWA



思わずシェアしたくなる
絶景を
撮るべし

積丹町 島武意海岸 932 747 229

言葉にならないブルーが、積丹にあります。

細く長い、トンネルを抜けると、眼下に広がるのは積丹の青い海。

「積丹ブルー」と呼ばれる青さは、ここにしかない独特の色彩。

言葉では何とも言えないから、訪れた人は思わずシャッターを切るのかもしれない。



思わずシェアしたくなる絶景を撮るべし



1 冷水峠のカルデラ展望所

里山風景とカルデラ盆地を見下ろす冷水峠で、早朝運がよいと雲海が。頑張って6時位に訪れるほうが見られる可能性もアップ!
[住所]赤井川村字日ノ出 TEL 164 398 779



3 ニッカウヰスキー 余市蒸溜所

一步入ると空気が変わる。赤い屋根と石積みの建物が連なる光景はよい被写体に。タイミングが合うと、職人が釜に石炭をくべる蒸溜風景が見られることも。
[住所]余市町黒川町7-6 TEL 0135-23-3131
[蒸溜所見学]9:00~17:00 [定休日]年末年始 TEL 164 635 784



5 おたる水族館

自由気ままに歩き回るペンギンや、アザラシ、トドやイルカのショーは必見! 愛くるしい姿のベストショットは撮れるか?
[住所]小樽市祝津3丁目303 TEL 0134-33-1400
[営業時間]9:00~17:00(季節や曜日により変動あり)
[定休日]11月下旬まで無休
※ペンギンの遠足やショーなどイベントは、時期により開催時間が変動。
[入園料]大人1,400円(税込)、小中学生530円(税込)、3歳以上210円(税込) TEL 493 841 087



7 小樽運河と北のウォール街

定番スポットだが、小樽へ来たならここは外せない。有名な小樽運河や、歴史的建造物が連なる街並を撮影。民間駐車場に停めて散策しよう。
TEL 0134-32-4111
小樽市役所観光振興室(内線266、450) TEL 493 690 648



4 カフェ&レストラン LaLuna(ラ・ルーナ) ~農村公園フルーツパークにき~

丘の上のレストラン。眺望を楽しみつつ、パスタやカレーなどでランチタイム。さらに高台へ行くと、より眺望がよいカフェでスムージーやソフトクリームを楽しめる。
[住所]仁木町東町16丁目121 TEL 0135-32-3500
[営業時間]11:30~15:00(L.O.14:30)、18:00~21:00(L.O.20:30) [定休日]水 TEL 164 515 792



1 北一硝子 三号館

167個の石油ランプに一つひとつ点灯していく様子は、幻想的でフォトジェニック。毎朝8:45から約30分が勝負! そのあとは輝く硝子製品にうっとり。
[住所]小樽市堺町7-26 TEL 0134-33-1993 [営業時間]8:45~18:00 [定休日]なし TEL 493 661 730

5 田村岩太郎商店

朝にイキのいうに入った時だけ出る「朝うにぶっかけ丼」。お玉で一杯、自分でがさっとすくって丼に盛ろう。予約不可、行列覚悟、品切御免!
[住所]積丹町美国町字船瀬132-1 TEL 0135-48-6300
[営業時間]10:00(9月以降11:00)~ 食材が無くなり次第終了 [定休日]不定休 TEL 775 777 280

6 島武意海岸

真っ暗い素掘りのトンネルを歩いて抜けると、ぱっと光が差し込み、積丹ブルーの海が目の前にこれぞ絶景!
[住所]積丹町大字入船町字沢 TEL 0135-44-3715(積丹観光協会) TEL 932 747 229



7 神威岬

左右に広がる海を眺めつつ、岬の先端へ続く尾根道を進もう。さいはて感溢れる風景、この地でしか目にする事ができない積丹ブルーの海の色。自分だけのベストショットスポットを探してみよう。
[住所]積丹町大字神岬町 TEL 0135-44-3715(積丹観光協会) ※岬先端は強風など悪天候の場合は立入不可 TEL 932 553 879



8 海宝楼

大正時代に建てられた歴史的建造物を活かした店。外観も内装も絵になること間違いなし。地元野菜や海産物を使った料理を楽しもう。
[住所]小樽市東雲町1-19 TEL 0134-64-1135 [営業時間]11:00~21:00(L.O.20:30) [定休日]水曜 TEL 493 690 085

9 天狗山ロープウェイ

ロープウェイで登るにつれ、きらめく小樽の街並が眼下に広がっていく。海沿いに弧を描くように広がる小樽の夜景、大切な思い出の地になること間違いなし!
[住所]小樽市最上2丁目16-15 TEL 0134-33-7381 [ロープウェイ運行時間]9:00~21:00(季節により時間変動あり) [料金]大人往復1,400円(税込)・小人570円(税込) TEL 164 657 041

DRIVING MODEL PLAN

選べる!! ドライビングモデルプラン

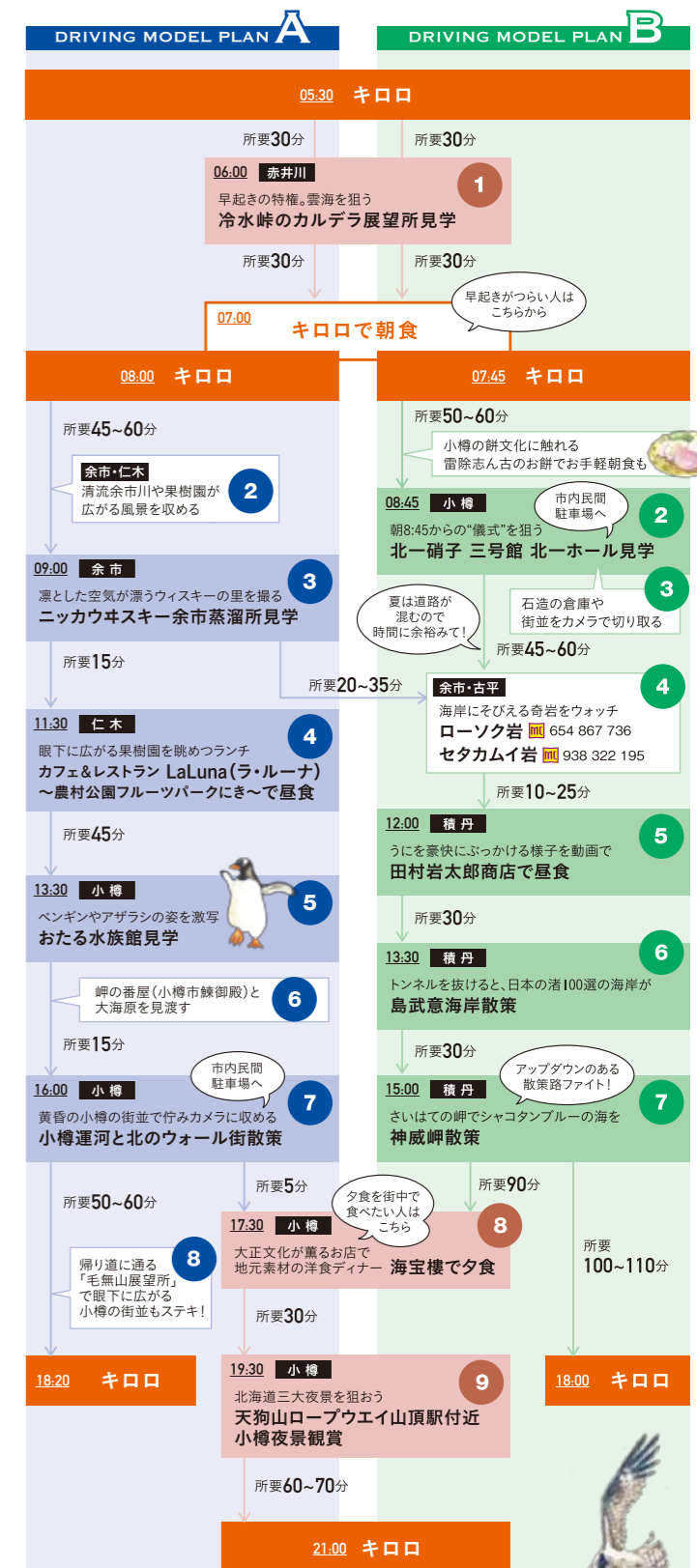

忘れられないほどの
体験を
するべし

仁木町 さくらんぼ農園 ☎ 164 482 029(さくらんぼ山)

きっと忘れられない、さくらんぼ。

青い空の下、見渡す限り立ち並ぶさくらんぼの木々。
風に吹かれながら、自分の手で果実をもぎ、そのまま頬張る。
これ以上ない新鮮さ。匂を味わう贅沢。
記憶に残るのは、きっとその美味しさだけじゃないはずです。



忘れられないほどの
体験を
するべし

船に乗る。馬に乗る。
海の幸や果物も、
自分で食べたものをチョイス。
未経験でも大丈夫、
さあ、ドキドキしながら
一歩踏み出してみよう！



1 窓岩クルーズ(青の洞窟) ~小樽港マリーナ~ 要事前予約

時速45kmのクルーザーで行く小樽の秘境ウォッチング。海上からしか眺めることができない、断崖絶壁の海岸線の岩山にまっかり開いた窓岩や真っ青な洞窟へ！
【住所】小樽市築港5-7 [TEL]0134-22-1311
【出航時間】5月~10月体育の日までのGW期間と土日祝(7・8月は水曜以外毎日、水曜休みの場合は翌日休み)
10:30、13:00、14:30※所要約1時間
【料金】4,500円(税込)、小学生以下2,250円(税込) ※ヨット体験クルーズもあり

2 三角市場内「川嶋鮮魚店」

店先にある生簀から好きなネタを選び、その場でさばいて丼物や刺身定食にしてくれる。ホタテやアジ、ハツカクなど、新鮮な地物がいっぱい！
【住所】小樽市稲穂3-10-16 [TEL]0134-32-0613
【営業時間】7:00~17:00、不定休 164 719 500

3 水中展望船 ニューしゃこたん号

船の下部の窓から透明度の高い海中を眺めることができる観光船。海底のウニが見えるかも!? デッキに立てば、断崖絶壁の海岸線とかもめが舞う大海原が目の前に！
【住所】積丹町大字美国町字船溜 美国漁港内 [TEL]0135-44-2455
【運航時間】4月下旬~10月下旬8:30~16:30、50~60分間隔で随時出航、所要約40分
※荒天時など欠航、時期により時間変動あり(出航時間は事前に要確認)
【乗船料金】大人1,400円(税込)、小学生(5歳以上)700円(税込) 775 777 534

5 焼肉・ホルモン三四郎

焼肉をタレにつけて食べた後、蕎麦湯のようにタレに昆布出汁を入れて飲むのが小樽の食文化。ごはんにかき、カルビを一切れらせて茶漬け風に食べるのが通だ。元祖小樽流の店で楽しもう。

【住所】小樽市花園1-9-2 [TEL]0134-32-3991
【営業時間】平日17:00~2:00 日曜・祝日16:30~1:30 [定休日]月曜 493 660 763



1 はるか春香ホースランチ

石狩湾を一望できる乗馬体験。初心者でも軽く走ることができるコースや、小川を超えてガンガン行くコースまでさまざま。カウボーイ気分でお気軽！
【住所】小樽市春香町397 [TEL]0134-62-4635 [営業時間]10:00~日没
【定休日】木曜 【料金】4,320円(税込) / 約50分ほか
※引馬体験は身長制限なし。 493 495 262

3 鱈友朝市内のんのん

市場内の魚屋で購入した海産物を持ち込むと、刺身や焼きなどへ調理してくれる海鮮丼や定食にプラス一品、活きのいいネタを味わおう。
【住所】小樽市内色内3丁目10-15 [TEL]0134-24-0668 [営業時間]4:00~14:00
【定休日】日曜
【持込調理料金】0~500円前後(税込)
※店内飲食物をオーダーした人限定 493 720 673

2 小樽市総合博物館 本館

1909年製造のSL「アイアンホース号」がけん引する客車に乗って、約20分間の構内の旅を楽しむ。
【住所】小樽市手宮1丁目3-6 [TEL]0134-33-2523 [開館時間]9:30~17:00
【定休日】火曜(祝日の場合は翌平日)、年末年始
【SL運転】11:30、13:30、14:30(土日祝のみ)、15:30※4/29~11/5運行、一部運休日あり
【入館料】一般400円(税込)、高校生200円(税込)
※冬期(11/6~4/27)は一般300円(税込)、高校生150円(税込)中学生以下無料、SLは入館料のみで乗車可。 493 750 082

4 ニッカウキスキー余市蒸溜所

ガイドツアーに参加して学びつつ無料テイステイングを楽しめる。有料テイステイングもあり、バーテンダーが教えてくれるながら希少な銘柄などを味わえる。
【住所】余市町黒川町7-6 [TEL]0135-23-3131
【ガイドツアー】9:00~12:00と13:00~15:30の毎時00分と30分発
見学約50分+試飲約20分、参加無料、要予約
【定休日】年末年始 164 635 784

5 峠のふもと紅果園

6月下旬~8月上旬頃に楽しめるサクランボ狩りとベリー摘み。40種類以上のサクランボと、様々な初夏のベリーを味わえる。
【住所】仁木町大江3-118 [TEL]0135-33-5403
【営業時間】春から秋、概ね9:00~17:00、臨時休園あり
【入園料】(果物により変動)・サクランボとブルーベリー摘み(食べ放題、時間無制限)大人1,000円(税込)、小学生800円(税込)、幼児500円(税込)ほか 654 295 207

DRIVING MODEL PLAN

選べる!! ドライビングモデルプラン

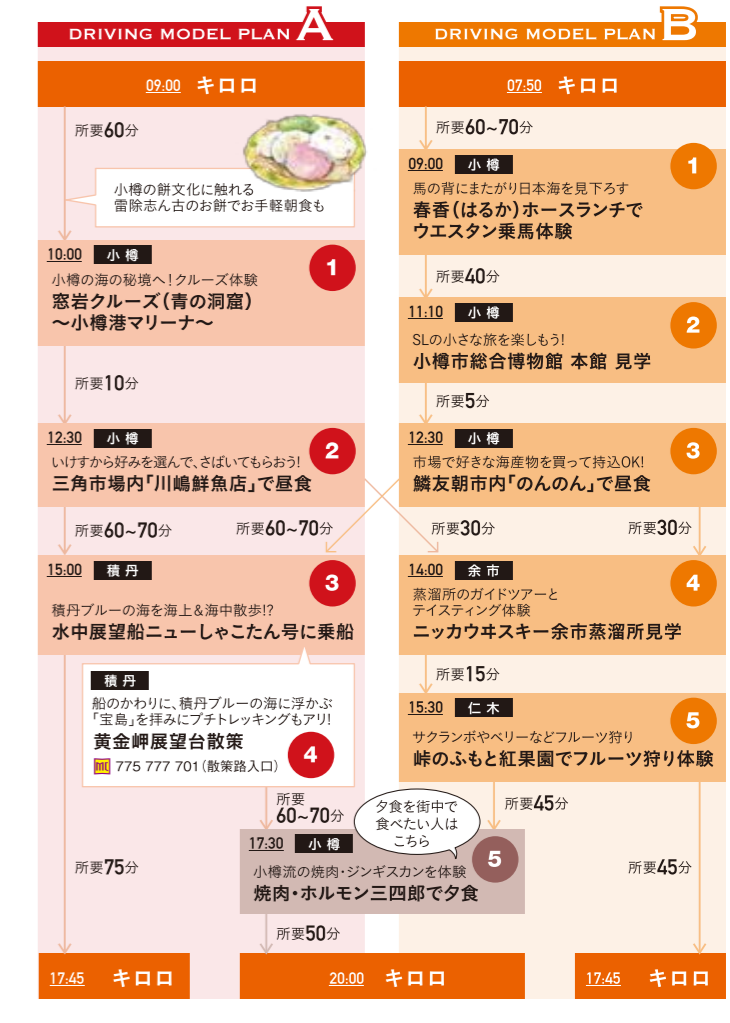

■仁木町内主な果物狩りの時期

時期	さくらんぼ狩り	ぶどう狩り	ブルーベリー摘み
6月上旬			
6月中旬			
6月下旬			
7月上旬			
7月中旬			
7月下旬			
8月上旬			
8月中旬			
8月下旬			
9月上旬			
9月中旬			
9月下旬			
10月上旬			
10月中旬			
10月下旬			

■仁木町内果物狩り実施 主な農園一覧

農園名	さくらんぼ狩り	ぶどう狩り	ブルーベリー摘み
チェリーハントイン オオクボ	●		●
くだもの 笠井園	●	●	●
観光農園 原田園	●	●	●
さくらんぼ山	●	●	●
フルーツプラザ 平尾園	●	●	
ベリーベリーファーム上田			●
観光農園 大野園	●		
峠のふもと 紅果園	●		●

※果物狩りの時期は、天候や農家さんの作付け状況により前後します。

お問合せ 0135-32-2711(仁木町観光協会)

この場所なら、不思議な力も信じられる気がします。

日本海へ突き出して、そびえ立つのは、
アイヌ語で「犬の神様」を意味する「セタカムイ」と呼ばれる岩。
昔から地元の人たちに大切にされてきた場所だからでしょうか。
この岩を前にすると、どこか不思議な感覚を覚えます。

パワースポットで
力を
もらおうべし



パワースポットで
力を
もらおうべし

芳醇な大地と自然のパワー、
宇宙や古代から
伝播するパワーもチャージ！
見て、食べて、感じる、
スピリチュアルな
スポットを巡ってみよう。



1 天狗山の鼻で天狗

ロープウェイで天狗山山頂へ上がると、天狗山神社の天狗がお出迎え。鼻先をなでると願い事が叶うらしい。みんなに撫でられた鼻先はツルツル!

[住所]小樽市最上2丁目16-15 [TEL]0134-33-7381(天狗山ロープウェイ)
[ロープウェイ運行時間]9:00~21:00(季節により時間変動あり)
[料金]大人 往復1,140円(税込)・小人570円(税込) ☎ 164 657 041



3 4 燻製茶房 煙香廊

お寺で煙を浴び無病息災を祈るように、ここでは燻製製品を身体の中に取り入れて祈ってみよう。燻製ビーフシチューや燻製珈琲など、絶品の燻製料理を味わい、身も心も美味しく浄化!!併設する「南保留太郎商店」で甘海老やヘラガニなどの燻製をお土産に。

[住所]余市町港町75-2
[TEL]0135-48-5100 [営業時間]11:00~15:00(L.O.14:30)
[定休日]水曜(祝日の場合営業)予約がベスト
[料金]ランチ平均1,360円(税込) ☎ 164 723 668



5 神威岬

義経伝説もある有名なパワースポット。女人禁制の門を超え、岬の突端まで歩き、空と大地と海のパワーを全身で感じよう。

[住所]横丹町大字神岬町
[TEL]0135-44-3715(横丹観光協会)
※岬先端は強風など悪天候の場合は立入不可 ☎ 932 553 879



7 若鶏時代なると

クリスマスでも某フライドチキンではなく、ここの半身揚げを買うほど、小樽の人たちに愛される。ボリュームで不思議な魅力がある若鶏定食(半身揚げの定食)で超満腹に。

[住所]小樽市稲穂3丁目16-13 [TEL]0134-32-3280
[営業時間]11:00~21:00(L.O.20:30)
若鶏定食1,200円(ランチタイム平日11:00~14:00は1,000円) [定休日]なし ☎ 164 719 685



1 穴岩不動

天然の岩穴にひっそり祀られているお不動さん。開運祈願や縁結びに。
[住所]赤井川村字都207 大聖寺内
[TEL]0135-34-6211(赤井川村役場) ☎ 164 193 077

2 農家直売所や道の駅など

赤井川村内にある農家直売所などで「こだわり野菜」を購入しよう。旬の味をバーベキューダイナーで!
☎ 164 161 802(道の駅)

3 余市宇宙記念館

3Dシアターの番組「宇宙エレベーター」の観覧など、壮大な宇宙ロマンの神秘とパワーを感じよう。併設する道の駅で、地元産のフルーツやワインなどの買い物も。
[住所]余市町黒川町6-4
[TEL]0135-21-2200(道の駅スペース・アップル) ☎ 0135-22-1515
[営業時間]9:00~17:00(最終入館16:00)
[定休日]月曜(祭日の場合翌日休)、冬期休館、開館日時変更の場合有
[入館料]高校生以上500円(税込)、小中学生300円(税込) ☎ 164 665 393

6 南樽市場

小樽市民が通う市場で旬な海産物を購入しよう。活気溢れる市場内、店員との掛け合いも楽しみ。
[住所]小樽市新富町12-1 [TEL]0134-23-0722
[営業時間]9:00~18:30 [定休日]日曜 ☎ 493 631 560

8 朝里ダムとオタルナイ湖

小樽市の水がめ、オタルナイ湖には周囲の木々が鏡のように映り美しい。湖をせき止めている朝里ダムの堰堤からは湖とともに、日本海も遠望!
[住所]小樽市朝里川温泉2丁目580
[TEL]0134-52-0241(朝里ダム記念館) ☎ 493 455 773

9 キロロリゾート

キロロリゾート宿泊者の特権!買い込んだ野菜や果物、魚や肉などを、バーベキュースペースで焼いて楽しむことが可能。このあと運転しないなら、地酒やワインも楽しもう。
[住所]赤井川村常盤128-1 [TEL]0135-34-7111
[営業時間]16:00~20:00 ※時間など予約時相談 ☎ 164 268 849

5 田中酒造 亀甲蔵

小樽の老舗酒蔵を訪問、地酒で身も心も清らかに!代表銘柄「宝川」をはじめ、女性好みのフルーティーなお酒も多数揃う。製造場内見学も可能。
[住所]小樽市信香町2-2 [TEL]0134-21-2390
[営業時間]9:00~18:00 [定休日]なし ■製造場見学無料 ☎ 493 662 030

DRIVING MODEL PLAN A		DRIVING MODEL PLAN B	
08:00	キロロ	08:15	キロロ
所要60分	隣市朝市内の食堂で、海鮮丼や焼き魚定食の朝食もおすすめ!	所要20分	1 赤井川 岩穴のお不動さんで開運祈願or縁結び 縁結び穴岩不動
09:30	小樽 天狗の鼻をなでて願いを叶える 天狗山の鼻で天狗	所要5~10分	2 道の駅あいかかわの ベーカリーで軽い朝食も (9:10から販売)
所要30分	2 余市 古代人のミステリーを探る フゴッペ洞窟見学 ☎ 164 701 092	所要30~40分	3 10:00 余市 宇宙のエネルギーとテレビシーを享受 余市宇宙記念館見学と買い物
所要20分	3 4 11:30 余市 身体の中から燻されて無病息災!? 燻製茶房燻香廊(けむかろう) 燻製ランチ	所要10分	4 13:15 小樽 地酒でお清め! 田中酒造 亀甲蔵 見学と買い物
所要10~20分	4 余市・古平 アイヌ伝説が宿る奇岩を拝む ローソク岩 ☎ 654 867 736 セタカムイ岩 ☎ 938 322 195	所要30~40分	5 所要5分 6 14:00 小樽 地元産の台所で、 活きがいい海の恵みを頂こう 南樽市場で買い物
所要40~50分	5 13:45 横丹 アップダウンのある 散策路 ファイト! 6 15:45 横丹 黄金岬から宝島を眺め、 名前にあやかり金運アップを願う 黄金岬展望台散策	所要10~15分	7 小樽 さらに お出かけしたい 人はこちら 7 五百羅漢像を拝む 宗圓寺 ☎ 493 602 722
所要30分	6 18:00 小樽 小樽人のソウルフード、 半身揚げでがっつり夕食 若鶏時代なるとで夕食	所要20分	8 15:30 小樽 清らかな水をたたえる 湖でパワーを授かる 朝里ダムとオタルナイ湖
所要75分	7 18:00 小樽 20:00 小樽	所要45分	9 17:00 赤井川 買い込んだ地元素材でバーベキュー! 地産地消、たっぷり食べてパワーチャージ キロロリゾート バーベキューダイナー

夏は道路が
混むので
時間に
余裕みて!

さらに
お出かけしたい
人はこちら

夕食を街中で
食べたい人は
こちら



街にも自然の中にも、ステキなモノ・コト・スポットがいっぱい！



まだまだある！
訪れたいスポット

小樽

天気に関係なく楽しめる ガラス作品作りの体験

大正硝子では、とんぼ玉アクセサリ作りをはじめ、ガラス作品作り体験を楽しめる。

[住所]小樽市色内1-1-6(大正硝子とんぼ玉館)
[TEL]0134-32-5101(代)
[営業時間]9:00～19:00(体験受付終了18:00)・
冷却40分、作品持ち帰りOK
[料金]1,000円(税込)～ ☎ 493 690 293



小樽

オーンスズ 春香山ゆり園

海を見下ろすスキー場のゲレンデが、初夏は百合で埋め尽くされ、絶景が！

[住所]小樽市春香町357 [TEL]0134-62-2228
[営業時間]7月8日～8月20日9:00～17:00(ナイターゆり園 8月5日22:00まで)
[料金]大人400円(税込)、小人無料 ☎ 493 526 223



小樽

ボート&ラフティング!! 青の洞窟探検 クルーズ 要予約、4歳以上

クルージングを楽しむボートか、アクティブなラフティング用のゴムボートか選んで乗船、いざ青の洞窟へ！

[集合場所]小樽市塩谷1-27-23
[TEL]0134-28-2181(SALT VALLEY 408)
[営業時間]4月20日～9月月末頃
毎日出航 9:00、10:30、12:00、13:30、15:00、
16:30、18:00(乗船時間約60分)
[料金]中学生以上5,000円(税込)、4歳～小学生3,000円(税込)、
3歳以下無料 ※3歳以下乗船は電話で要相談。
☎ 164 769 026



小樽

歴史と文化も楽しめる 小樽運河クルーズ

運河と港を船で巡る約40分間のアクティビティ。船頭が語る歴史文化の解説も必聴！

[住所]小樽市港町5-4 [TEL]0134-31-1733
[運航時間]9:00～最終便※各月毎に運航時間が変動、HP等で要確認。乗船所要約40分
[料金]大人1,500円(税込)、ナイトクルーズは1,800円(税込)、小人終日500円(税込)
☎ 493 690 649

小樽

染織物アトリエ見学

石蔵を改装した「染織アトリエKazu」で、紡いだり織ったりする様子などの見学と、手染めの小物などのお買い物を楽しもう。

[住所]小樽市色内1丁目10-23 [TEL]0134-22-8544
[開館時間]10:00～18:00、火曜休 ☎ 493 690 291

余市

旧下ヨイチ運上家

江戸時代の遺構。和人とアイヌとの交易を伝える、唯一現存する運上家。

[住所]余市町入舟町10 [TEL]0135-23-5915
[開館時間]9:00～16:30、月曜と祝日の翌日(月曜祝日の場合閉館)
[料金]大人300円(税込)、小中学生100円(税込) ☎ 164 695 421

小樽

忍路環状列石

南北33m、東西22m、約3500年前の縄文後期に作られた、ストーンサークル。

[住所]小樽市忍路2丁目
[TEL]0134-32-4111 小樽市役所生涯学習課(内線531) ☎ 164 705 612



小樽

おたる潮まつり

毎年約100万人が訪れる一大イベント。潮ねりこみや神輿パレード、花火など見応えあり。
[開催期間]毎年7月下旬金曜～日曜予定
[開催場所]小樽港第3号ふ頭基部ほか市内中心部
[TEL]0134-32-4111 小樽市役所観光振興室(内線267)
※会場には専用駐車場なし。交通規制あり。

おたる潮まつり 検索 ☎ 493 690 746(中央ステージ)



小樽

神社例大祭 5月中旬～10月中旬

住吉 / 493 630 622
水天宮 / 493 660 747

小樽市内各所の神社で順番に開催されるお祭り。屋台なども出店。
[開催期間]毎年5月中旬～10月中旬予定
[開催場所]住吉神社、水天宮ほか小樽市内各所の18神社
[TEL]0134-32-4111 小樽市役所観光振興室(内線266、450)
神社例大祭 小樽 検索

積丹

積丹味覚祭り 6月

☎ 775 777 505

生うになどが並ぶ浜値朝市が登場。巨大大鍋で作る浜鍋の提供も。
[開催期間]毎年6月下旬日曜予定
[開催場所]積丹町大字美国町(美国漁港広場)
[TEL]0135-44-3381(積丹ソーラン味覚祭り実行委員会・積丹町役場)
積丹味覚祭り 検索

余市

北海ソーラン祭り 7月上旬

☎ 164 665 223

ソーラン踊りや船山車などのパレードがあるほか、花火も上がる。
[開催期間]毎年7月第1週土曜・日曜予定
[開催場所]余市町営第一駐車場(余市町黒川町3丁目)
※花火大会は余市港(余市町港町)にて開催
[TEL]0135-21-2125(北海ソーラン祭り実行委員会)
北海ソーラン祭り 余市 検索

赤井川

カルデラの味覚まつり 8月上旬

☎ 164 278 662

メロンやスイカなど農産物の食べ放題(500円/人)や即売会が人気。
[開催期間]毎年8月第1週土日予定
[開催場所]赤井川村カルデラ公園(赤井川村役場向かい)
[TEL]0135-34-6211(赤井川村役場)
カルデラの味覚まつり 赤井川 検索



積丹

岬の湯 しゃこたん

日帰り入浴の絶景温泉。露天風呂や内風呂から積丹ブルーの日本海を一望！

[住所]積丹町大字野塚町212-1 [TEL]0135-47-2050
[営業時間]10:00～21:00、水曜休(7、8月は無休)
[入浴料]中学生以上610円(税込)、小学生310円(税込)、幼児無料
※冬期(11月1日～4月30日)は、時間・定休日・入浴料とも変更、要問合せ ☎ 932 625 301

小樽

オーセントホテル小樽

小樽市街地にあるシティホテル。小樽運河など小樽中心部の観光スポットへは徒歩圏、市内観光の拠点に便利。
[住所]小樽市稲穂2-15-1 [TEL]0134-27-8100 ☎ 493 690 185

仁木

仁木町さくらんぼ フェスティバル 7月上旬

仁木町で最大のイベント。約8,000人が集う「北海道一のさくらんぼ」のお祭り。
[開催期間]毎年7月上旬日曜予定
[開催場所]農村公園フルーツパークにき
仁木町東町16丁目121番地
[TEL]0135-32-2711(仁木町観光協会)

仁木町さくらんぼフェスティバル 検索 ☎ 164 515 792



古平

7月中旬・9月中旬 神社祭典～天狗の火渡り

町内が海の男の汗と掛け声で熱気一色になる古平の一大イベント。

[開催期間]①毎年7月上旬土曜・日曜予定 ②毎年9月上旬土曜・日曜予定
[開催場所]①琴平神社、②恵比須神社
[TEL]0135-42-2181(古平町役場)

天狗の火渡り 古平 検索 ☎ 琴平 / 938 406 356
☎ 恵比寿 / 938 347 486



ドライブの疲れを癒す！ おすすめの宿と 日帰り入浴施設



小樽

小樽朝里クラッセホテル

小樽の奥座敷、朝里川温泉にあるリゾートホテル。スポーツアリーナやフィットネスクラブなどもある。温泉は日帰り入浴も可能。

[住所]小樽市朝里川温泉2-676-1 [TEL]0134-52-3800
[日帰り入浴(平日)] 11:00～21:00、大人800円(税込)、小人300円(税込)
[日帰り入浴(土日祝)] 11:00～16:00、大人1,000円(税込)、小人500円(税込)
☎ 493 515 038

積丹

鱈晃荘 (りんこうそう)

現役漁師の店主が獲った新鮮な海の幸を使った、田舎料理と創作料理でおもてなし。全7室の小さなお宿。

[住所]積丹町大字入舸町字沢57-1
[TEL]0135-45-6030 ☎ 932 717 702





JIMOTO GOURMET

地元グルメを 食すべし!



海の幸や山の幸を活かしたグルメの数々、独特な食文化も味わおう!

※カーナビ検索の際、マップコードがない箇所を電話番号で検索すると、役場が表示されることがあります。その際は住所で検索してください。



地元の味を楽しむ
ご当地グルメ



小樽 **かま栄**

パンロール
216円(税込)

すり身をパンで包んで揚げた
スナック感覚の蒲鉾、元祖の店がかま栄だ。
■かま栄工場直売店(ほかに市内など各店舗あり)
【住所】小樽市堺町3-7 [TEL]0134-25-5802
【営業時間】9:00~19:00、元旦休 ☎ 493 691 182



小樽 **麵処龍仁**

あんかけ焼そば
900円(税込)

市内各店様々な「あんかけ焼そば」があるが、
麵処龍仁ではイカの姿見がごろっと!
【住所】小樽市稲穂4-11-2 [TEL]0134-21-2480
【営業時間】11:00~20:00、水曜休 ☎ 164 719 706



天ぷらラーメン
870円(税込)

古平 **堀食堂**

天そばのごとく、塩ラーメンの上に
海老天が2本のっている、究極のB級グルメ。
【住所】古平町大字浜町260 [TEL]0135-42-2119
【営業時間】11:00~19:00、木曜休
(臨時休業の日もあり。行く前に電話確認を)
☎ 938 347 158



余市 **パエリア**
2人前 2,980円(税込)

余市 **ヨイッチーニ**

余市産の魚介や野菜などを
ふんだんに使うイタリアン。
余市町内の平川ワイナリーの銘柄も
豊富な品揃え。
【住所】余市町大川町8-32
【TEL】0135-48-7700
【営業時間】11:30~14:30、
17:00~22:00、月曜休
☎ 164 666 737

小樽 **大八栗原蒲鉾店**

ジェノベーゼソースとパセリを混ぜたイタリアンな揚げ蒲鉾。
老舗店が作る斬新な味。
■ほか南樽市場内などにも店舗あり
【住所】小樽市入船1-11-19
【TEL】0134-22-2566 [営業時間]9:30~19:00、日祝は10:00~18:00、元旦休 ☎ 493 660 080

パセリーノ
ジェノベーゼ
70円(税込)



みそらーめん
750円(税込)

小樽 **らーめん
みかん**

行列ができる人気店。
「すみれ」の流れをくむ
正統派札幌ラーメンで、
生姜がアクセント。
【住所】小樽市新富町13-13
(南樽市場前)
【TEL】0134-22-1221
【営業時間】11:00~19:30
(水曜は15:00まで)、木曜休
☎ 493 631 497



小樽 **雷除志ん古**

餅文化が根付く小樽の人気老舗店。
朝9時で売り切れになることも。手軽な朝食に。
【住所】小樽市若松1-5-13 [TEL]0134-22-5516
【営業時間】7:30~品切れまで、日曜休 ☎ 493 631 791

餅各種
(豆大福、草、ごまなど)
各140円(税込)



これは外せない!
寿司、海鮮丼…
おさかなグルメ



三浜丼
(ウニ・甘エビ・イクラ)
2,700円(税込)

積丹 **食事処 純の店**

地物の生ウニ丼や、地元で獲れた魚介しか使わない三浜丼は絶品!
【住所】積丹町美国町字船淵42-20 [TEL]0135-44-3229 [営業時間]10:30~20:00、月曜休
☎ 775 777 245

活アワビ刺し、焼き
各1,950円(税込)



積丹 **海鮮の宿・お食事
「みはらし荘」**

ウニも美味しいが、イチオシは天然の活アワビ!
貝類はすべて活なので、活きのよさが違う!
【住所】積丹町美国町厚吉10-17
【TEL】0135-44-2141
【営業時間】4月下旬~10月下旬11:00~15:00、
19:30~20:30(変更の場合有)
☎ 938 465 040



特上握り10貫
3,500円(税込)

小樽 **すし処 浜谷**

路地裏にある落ち着いた雰囲気寿司店。
新鮮なネタを良心的な価格で味わえる(要予約)。
【住所】小樽市稲穂2-10-3 [TEL]0134-33-2323
【営業時間】11:00~15:00、17:00~21:30、水曜休
☎ 164 719 418



ホタテ焼 450円~(税込)
八角焼定食 1,620円(税込)

小樽 **青塚食堂**

刺身とともに、ニシンの炭火焼、
オーダー後に炙るホタテやツブ、
ホッケや八角など焼物が人気。
【住所】小樽市祝津3-210
【TEL】0134-22-8034
【営業時間】10:00~20:00、不定休
☎ 493 842 097

余市 **ファミリーすしガーデンハウス**

新鮮な魚介をお得にたっぷり味わえる
「まんぷくちらし」が有名。平日ランチ限定だが行列に。
【住所】余市町黒川町12-65 [TEL]0135-23-8000
【営業時間】11:00~21:00(水曜は14:00まで)、日曜休 ※変更になる場合あり
☎ 164 666 033

まんぷくちらし
880円(税込、平日11~14時)

SHIRIBESHI SWEETS

カフェ&スイーツを 巡るべし!

地元のフルーツをはじめ、北海道産の素材を使ったカフェ飯やスイーツ巡りを楽しもう!

※カーナビ検索の際、マップコードがない箇所を電話番号で検索すると、役場が表示されることがあります。その際は住所で検索してください。



オリジナルカレー
900円(税込)

小樽 (旧)岡川薬局 CafeWhite

小樽市指定歴史的建造物で、風情と斬新さが共存する空間。
併設のカフェでランチやスイーツを。

[住所]小樽市若松1-7-7 [TEL]0134-64-1086

[営業時間]11:00~22:00(金・土曜は25:00)、

月曜休(月曜が祝日または祝前日の場合は22時まで営業) ☎ 493 631 735



キーマカレー
990円(税込、平日ランチ)ほか

小樽 PRESSCAFÉ (プレスカフェ)

北運河沿いに残る、石造りの旧倉庫を再利用したカフェ。歴史と文化の風情が漂う。

[住所]小樽市色内3-3-21 旧洪澤倉庫 [TEL]0134-24-8028

[営業時間]11:30~22:00、木曜休 ☎ 493 720 280



ルージュ
380円(税込)

小樽 le quatrieme (ル・キャトリエム)

小樽運河を眺められる
人気パティスリー&カフェ。
ランチやスイーツタイム、テイクアウトに。

[住所]小樽市色内2-3-1

[TEL]0134-27-7124

[営業時間]11:00~19:00、水曜休

☎ 493 690 794



余市 フルーツプラネット

自社栽培のナイアガラなど、
余市周辺の旬の果物や野菜のジェラートや
スムージーはどれも濃厚!

[住所]余市町大川町8-31 [TEL]0135-48-5500

[営業時間]11:00~18:00、月曜休

☎ 164 666 736

ジェラート各種
シングル380円、ダブル450円、トリプル520円(ともに税込)



ナイアガラソフト
370円(税込)

仁木 フルーツ パーラー原田

自家製果実を使った
スイーツが絶品!
行く前に連絡を入れると
焼きたてのアップルパイが!

[住所]仁木町南町5-56

[TEL]0135-32-2280

[営業時間]9:00~17:00
(季節により変動)、月曜休

☎ 164 482 540



手作りアップルパイ
1,050円(税込、テイクアウトOK)

仁木 ベリーベリー ファーム上田

数種類のベリーがモリモリのパフェは必食!
フルーツ狩りと自家農園のグルメを味わえる。

[住所]仁木町東町13-49 [TEL]0135-32-3020

[営業時間]レストラン11:00~LO20:00、不定休

☎ 164 575 112

ベリーベリーパフェ
520円(税込、夏限定/売店にて販売)



赤井川 道の駅 あかいがわ

自家製パンのほか、地元野菜や
お米で作ったジェラートが人気。

[住所]赤井川村字都190-16
道の駅あかいがわ内「うららパン」

[TEL]0135-34-6699

[営業時間]9:10~17:00

※無くなり次第終了 ☎ 164 161 802



ブルーベリーデニッシュ 200円
トマトピザ 110円(ともに税込)ほか

赤井川 オールデイダイニング 「アルパインブラッセリー」

毎日14時に、手間暇かけた手作りケーキが並ぶ。
北海道素材で作ったドイツの伝統ケーキにスポイトに入ったラズベリーソースを
垂らして味わう、斬新なスイーツは必食。

[住所]赤井川村常盤128-1 キロロトリビュートポートフォリオホテル北海道IF

[TEL]0135-35-3128

[営業時間]7:00~LO23:00

(ケーキなどスイーツは14:00~なくなり次第終了)

☎ 164 268 849

Frankfurter
(フランクフルター)
500円(税込)



ベーグルサンドランチ
(ドリンク、デザート付)
1,296円(税込)

赤井川 永沼農園 Cafe Linn Forest (カフェリンフォレスト)

自社農園でとれた野菜や果物を使ったランチやケーキなどを楽しめる。
テイクアウトでカボチャプリンなども人気。

[住所]赤井川村字赤井川68-6 [TEL]0135-34-6770

[営業時間]10:00~17:00、水曜・土曜休 ☎ 164 277 261



「北しりべしで、もっと飲むべし」 おもな醸造所



日本酒、ワイン、ウィスキー、ビール、さまざまなお酒が揃う！

北しりべしは、さまざまなお酒の醸造所が集まる。日本酒、ビール、ワイン、ウィスキー。好みのお酒や掘り出し物を買込み、飲み比べしよう。

※お酒は二十歳になってから。飲酒運転は法律で禁じられています。



小樽 田中酒造

小樽の老舗造り酒屋。
お米は北海道産米にこだわる。
フルーティーな
日本酒や果実のお酒がおすすめ。



田中酒造本店

[住所]小樽市色内3-2-5 [TEL]0134-23-0390 [営業時間]9:00~18:00、無休
☎ 493 662 030

田中酒造 亀甲蔵

[住所]小樽市信香町2-2 [TEL]0134-21-2390
[営業時間]9:00~18:00、無休 [醸造所見学]無料 ☎ 493 662 030

純米大吟醸宝川 5,500円(720ml、税込)



小樽 小樽ビール

本格的ドイツビールの
味にこだわる地ビールメーカー。
工場見学もできる。



小樽ビール 銭函醸造所

[住所]小樽市銭函3丁目263-19 [TEL]0134-61-2280
[営業時間]9:00~17:00、無休(電話受付は平日のみ)
[醸造所見学]800円/人(見学と試飲)、2,800円・3,800円/人(見学と試飲、食事) ※ともに要予約
☎ 493 501 441

小樽倉庫No.1(醸造所併設ビアパブ)

[住所]小樽市港町5-4 [TEL]0134-21-2323 [営業時間]11:00~23:00、無休 [醸造所見学]無料
☎ 493 690 563

ヴァイス 318円(330ml、税込)

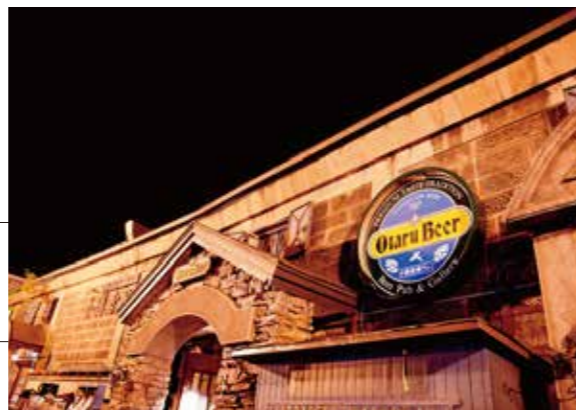

小樽 北海道ワイン

日本ワイン(国産葡萄100%)
生産量日本一のワイナリー。
醸造所内見学ツアーがおすすめ。



本社・おたるワインギャラリー

[住所]小樽市朝里川温泉1-130 [TEL]0134-34-2187(ギャラリー直通)
[営業時間]9:00~17:00 年末年始休
[醸造所内見学ツアー]1,000円/人(上級ワイン4種、おつまみ付き) ※要予約
☎ 493 542 675

おたる特撰ナイヤガラ 2,376円(720ml、税込)



余市 ニッカ ウキスキー

ウイスキーの故郷として
国内外で知られる蒸溜所。
佇まいも美しく、連日多くの人が見学に訪れる。



ニッカウキスキー余市蒸溜所

[住所]余市町黒川町7-6 [TEL]0135-23-3131
[営業時間]9:00~17:00 年末年始休 ☎ 164 635 784
[ガイド付き蒸溜所見学]無料 ※要予約
竹鶴ピュアモルト 2,376円(500ml、税込)



余市 余市ワイン

余市産ぶどうを余市で仕込み、
風土に根ざして造った地ワイン。
レストランなども併設。



余市ワイナリー

[住所]余市町黒川町1318 [TEL]0135-23-2184
[営業時間]10:00~17:00(季節・施設により異なる)、
火曜休(時期により変動あり) ☎ 164 605 018

樽熟ツヴァイゲルトレーベ 2,972円(720ml、税込)



余市 リタファーム& ワイナリー

夫婦2人で営むワイナリー。
自社畑産のブドウ100%、
野生酵母で自然発酵させた
ワインを醸造。



[住所]余市町登町1824 [TEL]0135-23-8805

[営業時間]11:00~22:00(金・土曜は25:00)、
月曜休(月曜が祝日または祝前日の場合は営業) ☎ 164 546 757

風のヴィンヤード ソーヴィニヨンブラン 3,078円(720ml、税込)



仁木 ベリーベリーファーム& ワイナリー仁木

自社農園で有機栽培された
山ブドウやブルーベリーなどが原料の
オーガニックワインが揃う。



[住所]仁木町東町13-49 [TEL]0135-32-3020

[営業時間]レストラン11:00~21:00(L.O.20:00)、
不定休(ワインはレストランにて販売) ☎ 164 575 112

有機やまぶどうワイン 4,104円(720ml、税込)





ワタシの独断!?! 「ここへ行くべし!」



小樽市の川嶋さんがおすすめ

ここへ行くべし!

小樽駅前の三角市場で鮮魚店を営む。アウトドア活動が趣味で、北海道中の山や海、川や沢などへアタック。「北しりべし」の主な山などはほとんど行ったことがあると語るほど、北しりべしのアウトドアの達人だ。

小樽市

川嶋さん

おすすめ 1

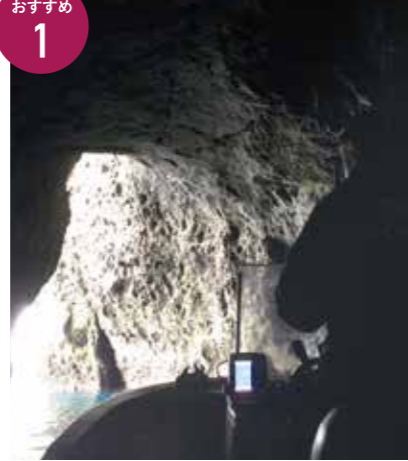

青の洞窟 小樽市塩谷

「ボートなど船でしか行くことができない、小樽の秘境。洞窟内に入る光が海面に反射し、洞窟内が青く輝いている光景は感動的です」

※訪れるには、小樽運河や塩谷海岸から出発する「青の洞窟クルーズ」体験を利用。
☎ 493 720 161

おすすめ 2



蘭島海岸の夕陽 小樽市蘭島

「小樽市の蘭島海岸から眺める夕陽は絶景!余市町のシリバ岬が黄金色に輝き、日が沈んでいく様子は言葉にならないほど美しいです」
☎ 164 702 688

おすすめ 3



究極の秘境、穴滝と松倉岩 小樽市天神

「小樽市の山中、林道などを進み現れる穴滝は、半円状の洞窟に滝の音がこだまして幻想的。さらに山を登ると、赤井川村との境界の尾根に立つ松倉岩も威容を放ち見事」

※ひくま生息域にて要注意。穴滝は奥沢地区から徒歩90分、松倉岩はさらに90分(松倉岩は地図やGPSなど本格的な装備必須)
☎ 164 567 366(散策歩道入口)

ジモティが人に自慢したくなる「イチオシ、ベスト3」を公開!

余市町の當宮さんがおすすめ

ここへ行くべし!

おすすめ 1

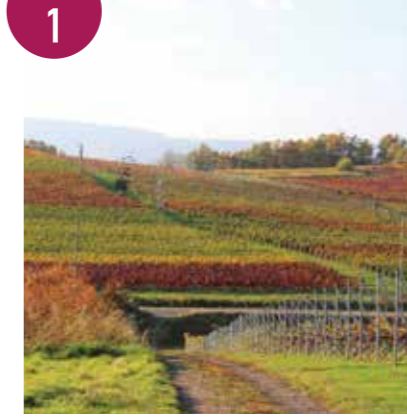

登地区のヴィンヤード 余市町登

「余市町登地区は最近ワイナリーが増えて、丘陵地にワイン用のブドウ畑が広がってるんです。ヨーロッパにでも来たかのような風景で雰囲気がよく、道路を走るだけでも感動モノですよ」

[住所]余市町登町周辺

おすすめ 2



モイレ山から眺める余市港 余市町入舟

余市町入舟

「余市町役場近くにあるモイレ山の上やモイレ団地が、街中近くの秘かな絶景スポット。シリバ岬と港を一望できて爽快なんです。反対に港で海やモイレ山を眺めて佇むのも好きです。」

[住所]余市町入舟町

おすすめ 3



西崎山環状列石 近くから眺めるシリバ岬 余市町栄

余市町栄

「ストーンサークル(西崎山環状列石)は小高い場所にあるので、この付近も海を見下ろす絶景スポット。特に夕暮れ時はシリバ岬がシルエットになって、それはもう、素晴らしい眺めですよ」

[住所]余市町栄町51

☎ 164 672 510



余市町

當宮さん

赤井川村の岩田さんがおすすめ

ここへ行くべし!

2015年より道の駅あかいがわで売店などの販売員として勤務。生まれも育ちも「北しりべし」という生粋の地元っ子で、赤井川村や周辺の名所やお店を数多く知る地元通だ。

赤井川村

岩田さん

おすすめ 1



村のお米や野菜で作ったジェラート 赤井川村字都

「地元のお米“ゆきさやか”で作ったジェラートがホントにオススメです!ミルクーなのにあっさりしていてクセがなく、飽きがないんです。ほかにもカボチャやブルーベリーとか、その時の旬の野菜や果物のジェラートも美味しいですよ」

[住所]赤井川村字都190-16

道の駅あかいがわ内ジェラートコーナー

[TEL]0135-34-6699

[営業時間]5~9月9:00~17:00、10~4月9:30~16:30

☎ 164 161 802

おすすめ 2



冷水峠のカルデラ展望台から眺める村の風景 赤井川村日の出

赤井川村日の出

「最近秘かな雲海スポットと言われている峠です。雲海もいいのですが、雲海が見えなくてもこの眺めは最高です。昼は村を見渡しつつ羊蹄山も綺麗に見えますし、夜はポツポツと少ない街明かりが味があっていいんです!」

[住所]赤井川村日の出

☎ 164 398 779

おすすめ 3



みやこ公園のパークゴルフ場 赤井川村字都

赤井川村字都

「森林の近くにある広々としたパークゴルフ場で、緑に囲まれてプレイしている気分。18コースあるのでいろいろなコースを楽しめて、のんびり過ごせます。用具貸出があるのも嬉しいですよ」

[住所]赤井川村字都113-3

[営業時間]5~10月8:30~17:00※冬期休業

[利用料]300円(税込)、小学生以下無料、用具別途有料

☎ 164 160 530

赤井川村のブラックさんがおすすめ

ここへ行くべし!

おすすめ 1



ひまわり畑などのサイクリング 赤井川村日の出

「カルデラ盆地の中に点在するひまわり畑がとっても綺麗なんです。近くには野菜の直売所や温泉などもある、サイクリングにピッタリな場所なんです。ひまわりは8月上旬から中旬が一番見頃ですよ」

[住所]赤井川村日の出ほか

※ひまわり畑は道路沿いからの見学を、畑の中への立入は厳禁。

おすすめ 2



野菜の直売所

~農家のおばちゃんとの触れ合い&掛け合い~

赤井川村日の出

「スーパーと違って直売所だと、農家さんと触れ合えるのがいいですね。調理のしかたや食べ方とか教えてくれたり、見慣れない野菜について教えてくれたり、トークが楽しい!」

[住所]赤井川村日の出ほか

おすすめ 3



カルデラ温泉 赤井川村字赤井川

赤井川村字赤井川

「サイクリングのシメに最高の温泉湯船に入ると「あぢ〜」って叫びたくなる位熱い湯で、無色透明でさらさらした湯なんですけど、とにかく湯冷めしないんです。熱い温泉が苦手な人は半身浴でも大丈夫、じゅうぶん快適ですよ!」

[住所]赤井川村字赤井川11-2

[営業時間]10:00~21:00

[入館料]中学生以上400円、小学生200円(税込)

☎ 164 277 418



赤井川村

ブラックさん



SHIRIBESHI CYCLING

しりべしの ここを走るべし!



札幌
サイクリング
協会
監修

キロロで自転車を借り、心地よい風と爽やかな空気を満喫しながらサイクリングを楽しもう。車では見過ごしてしまう風景をじっくり眺められるのも自転車の魅力。秘かな絶景を発見できるかも!? 湖や農園を巡るコース、山を越えて海や果樹園を臨むコース、本格的な峠にアタックして絶景を楽しむコース、おすすめの3コースを紹介。

キロロリゾートではシティサイクル・マウンテンバイクのレンタルもご用意しています。

※カーナビ検索の際、マップコードがない箇所を電話番号で検索すると、役場が表示されることがあります。その際は住所で検索してください。



ROUTE 1 赤井川「湖と農園を目指して走るべし」 初級

キロロ周辺にある大自然を満喫! 静かな森に佇む湖や里山を巡るコース。沿道には季節によりひまわり畑が広がり、農家さんの直売所が開いていることも。マイナスイオンと大地の恵みを楽しみましょう!

走行距離 約51km 走行時間 約3時間~5時間
大きな峠 なし



CYCLING ROUTE & RECOMMENDED SPOT

- S キロロリゾート 12.2km
- 1 落合ダム親水公園 [住所] 赤井川村字落合462-2 164 349 607 7.2km
- 2 道の駅 あかいがわ [詳しくは22ページへ] 6.4km
- 3 赤井川ひまわり畑 [詳しくは26ページへ] 1.6km
- 4 永沼農園 Cafe Linn Forest [詳しくは22ページへ] 0.4km
- 5 赤井川カルデラ温泉 [詳しくは26ページへ] 5.7km
- 6 道の駅 あかいがわ [詳しくは22ページへ] 15.1km
- G キロロリゾート

ROUTE 2 余市・小樽「海と果樹園を眺めに走るべし」 中級

果樹園や海の眺めなど自然を楽しむとともに、カフェやスイーツ店巡りも自然が身近にありながらショッピングも数多くある余市や小樽を訪れるコース。充実した一日を過ごせる。

走行距離 約81km 走行時間 約5時間~7時間
大きな峠 2カ所(冷水峠、毛無峠)



CYCLING ROUTE & RECOMMENDED SPOT

- S キロロリゾート 15.1km
- 1 道の駅 あかいがわ [詳しくは22ページへ] 10.6km
- 2 冷水峠 [詳しくは7・25ページへ] 5.8km
- 3 リタファーム&ワイナリー [詳しくは24ページへ] 1.3km
- 4 余市ワイナリー カフェ&ワイナリー [詳しくは24ページへ] 3.8km
- 5 フルーツプラネット [詳しくは22ページへ] / ヨイッチーニ [詳しくは19ページへ] 24.6km
- 6 おたるワインギャラリー [詳しくは23ページへ] 1.7km
- 7 毛無峠展望台 [詳しくは8ページへ] 18.3km
- G キロロリゾート

ROUTE 3 倶知安(ニセコ)・仁木「峠を越えて絶景の中を走るべし」 上級

眼下に広がる蝦夷富士(羊蹄山)を眺めながらのダウンヒルは最高! 北しりべしを越え、倶知安・ニセコまで足を延ばす、長距離サイクリングに慣れている方におすすめのコース。

走行距離 約110km 走行時間 約6時間~8時間
大きな峠 3カ所(赤井川倶知安間の峠・倶知安峠・稲穂峠)



CYCLING ROUTE & RECOMMENDED SPOT

- S キロロリゾート 15.1km
- 1 道の駅 あかいがわ [詳しくは22ページへ] 25.0~28.0km
- 2 倶知安町内でランチ 1.0~3.0km
- 3 (有)二世古酒造 398 569 251 住所: 倶知安町旭47 電話: 0136 22 1040 27.8km
- 4 峠のふもと紅果園 [詳しくは11ページへ] 17.8km
- 5 永沼農園 Cafe Linn Forest [詳しくは22ページへ] 20.8km
- G キロロリゾート

北しりべし ドライビングガイド 全スポット紹介

小樽市

- 1 おたる水族館
- 2 小樽市鯨御殿
- 3 小樽運河と北のウォール街
- 4 海宝楼
- 5 天狗山夜景・鼻まで天狗
- 6 毛無山展望所
- 7 北一硝子 三号館
- 8 小樽港マリナー
- 9 三角市場 川嶋鮮魚店
- 10 春香ホースランチ
- 11 小樽市総合博物館 本館
- 12 鱗友朝市 のんのん
- 13 焼肉・ホルモン三四郎
- 14 若鷄時代 なんと
- 15 田中酒造 亀甲蔵
- 16 南樽市場
- 17 五百羅漢像(宗圓寺)
- 18 朝里ダムとオタルナイ湖
- 19 小樽運河クルーズ
- 20 大正硝子 とんぼ玉館
- 21 染織アトリエKazu
- 22 忍路環状列石
- 23 オーンズ春香山百合園
- 24 青の洞窟探検クルーズ
- 25 おたる潮まつり
- 26 神社例大祭(住吉神社ほか)
- 27 朝里クラッセホテル
- 28 オーセントホテル小樽
- 29 麵処 龍仁
- 30 かま栄 工場直売店
- 31 大八栗原蒲鉾店
- 32 雷除志ん古
- 33 らーめん みかん
- 34 すし処浜谷
- 35 青塚食堂
- 36 le quatrieme(ルキヤトリエム)
- 37 PRESSCAFÉ(プレスカフェ)
- 38 (旧)岡川薬局 CafeWhite
- 39 穴滝
- 40 蘭島海岸の夕陽
- 41 田中酒造 本店
- 42 小樽ビール 銭函醸造所
- 43 小樽倉庫No.1
- 44 北海道ワイン おたるワインギャラリー

余市町

- 45 果樹園の景観
- 46 ニッカウキスキー余市蒸溜所
- 47 ローソク岩
- 48 燻製茶房 燻香廊
- 49 フゴッペ洞窟
- 50 余市宇宙記念館
- 51 旧下ヨイチ運上家
- 52 北海ソーラン祭り
- 53 ヨイッチーニ
- 54 ファミリーすし ガーデンハウス
- 55 フルーツプラネット
- 56 余市川の景観
- 57 余市ワイン 余市ワイナリー
- 58 リタファーム&ワイナリー
- 59 登地区のヴィンヤード
- 60 モイレ山から眺める余市港
- 61 西崎山環状列石

古平町

- 62 セタカムイ岩
- 63 神社祭典〜天狗の火渡り
- 64 堀食堂

積丹町

- 65 田村岩太郎商店
- 66 島武意海岸
- 67 神威岬
- 68 水中展望船ニューしゃこたん号
- 69 黄金岬展望台
- 70 積丹味覚祭り
- 71 鱗光荘
- 72 岬の湯しゃこたん
- 73 食事処 純の店
- 74 海鮮の宿・お食事「みはらし荘」

仁木町

- 75 農村公園フルーツパークにき
- 76 峠のふもと紅果園
- 77 さくらんぼフェスティバル
- 78 ベリーベリーファーム上田
- 79 フルーツパーラー原田

赤井川村

- 80 冷水峠のカルデラ展望所
- 81 カルデラの味覚まつり
- 82 道の駅あかいがわ
- 83 赤井川カルデラ温泉
- 84 ひまわり畑
- 85 永沼農園 Cafe Linn Forest
- 86 穴岩不動
- 87 落合ダム親水公園
- 88 みやこ公園のパークゴルフ場

- その他
- 89 二世古酒造

